

Proyecto de estructuras para centro cultural de Collado Hermoso

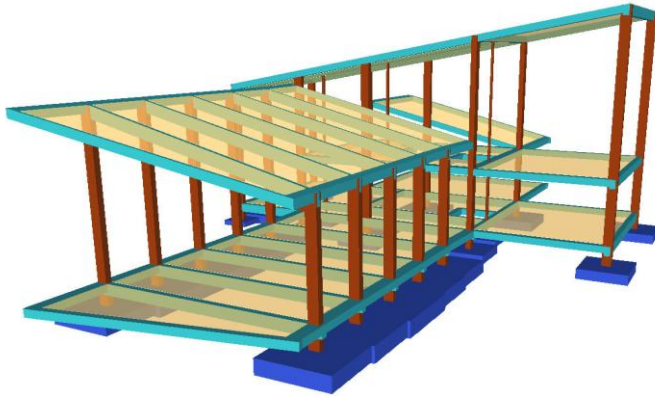

0626	N.E.
Collado Hermoso, Segovia. España	UBICACIÓN
RM Arquitectos	CLIENTE
470 m ²	SUPERFICIE / LONGITUD
329,000 €	PRESUPUESTO TOTAL
60,718 €	(DE TRABAJOS REALIZADOS)
Proyecto de estructura y cimentación	TAREAS REALIZADAS
2006	FECHA

El edificio se sitúa en la localidad de Collado Hermoso en la provincia de Segovia y está destinado a distintos usos como son los de centro sociocultural y consultorio médico.

Se trata de un edificio de planta cruciforme de 30 x 20 m y cubiertas inclinadas y contrapeadas.

La estructura principal del edificio se realiza en hormigón armado con los testeros de muro de fábrica. La cubierta del salón de actos se resuelve mediante vigas de madera laminada. La cimentación se realiza mediante zapatas de hormigón armado.

DESCRIPCIÓN

