

Dirección de obra de la reestructuración de cine Capitol para supermercado Supercor

ENCARGO

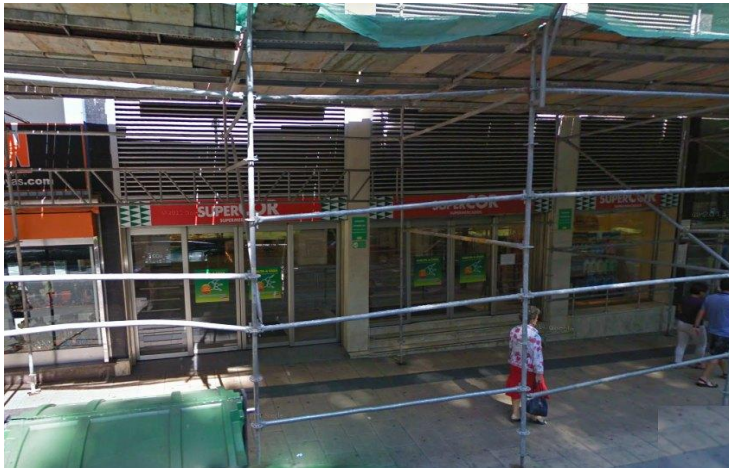

0517
Santander, Cantabria.
España
IDOM
2,100 m²
1,400,000 €
1,400,000 €
Proyecto de Refuerzos y recalces.
Dirección de obra
2005-2006

N.E.

UBICACIÓN

CLIENTE

SUPERFICIE / LONGITUD

PRESUPUESTO TOTAL
(DE TRABAJOS REALIZADOS)

TAREAS REALIZADAS

FECHA

DESCRIPCIÓN

El edificio, antigua sede de del Cine Capitol en Santander, se reestructura para acoger el nuevo uso de supermercado.

Se trata de un local ubicado bajo cuatro edificios en altura y con un nivel de sótano en la parte inferior dedicado a aparcamiento. Para la reestructuración se lleva a cabo una campaña de refuerzos en toda la estructura, tanto metálica como de hormigón, y en la cimentación:

- Recalce de la cimentación existente mediante micropilotes y encepados metálicos.
- Refuerzo de estructura de sala mediante pletinas adheridas con resina, barras de acero y hormigón fluido a modo de encamisado.
- Refuerzo de pilares de hormigón mediante encamisado metálico.
- Refuerzo de forjados de viguetas mediante estructura metálica parteluces.
- Refuerzo de losas de hormigón mediante capa de compresión adicional.

